

**BENÜTZUNGSTARIF** (Taxen und Preise in CHF pro Übernachtung und Person)

Gültig ab 01.06.2019

**Grundtaxe in CHF**

|                           | Grundtaxe Werktag<br>(3 und mehr Tage) | Grundtaxe Wochenende<br>(inkl. Freitag) | Kurtaxe<br>Inkl.<br>Kant.Beherbungstaxe |
|---------------------------|--|---|---|
| Kinder 4 + 5 Jahre        | 10.-                                   | 10.-                                    |   |
| Kinder 6 – 15 Jahre       | 10.-                                   | 10.-                                    | 1.50                                    |
| Jugendliche 16 – 20 Jahre | 11.-                                   | 11.-                                    | 4.-                                     |
| Erwachsene                | 13.-                                   | 15.-                                    | 4.-                                     |

**Mindestbelegung in der Hochsaison gemäss Absprache mit der Reservationsstelle**

|  |                 |             |   |
|--|-----------------|-------------|---|
| <b>Warmwasseraufbereitung (Solarfranken)</b><br>Jeweils vom 1. April bis 31. Oktober | CHF             | 1.-         | pro Person und Nacht  |
| <b>Kehrichtgrundgebühr</b>   | CHF             | 0.10        | pro Person und Nacht  |
| <b>Heizung / Warmwasser:</b>   | CHF             | 9.-         | pro Betriebsstunde<br>(im Winter ist mit 5 – 6<br>Betriebsstunden / Tag zu rechnen) |
| <b>Elektrizität:</b>   | CHF             | 0.30        | pro kWh nach Zählerstand  |
| <b>Bettwäsche Leiterzimmer</b>   | CHF             | 5.-         | für die ganze Dauer   |
| <b>Küchenwäsche</b>  | CHF             | 1.-         | pro Stück (kann auch selber<br>mitgebracht werden)                                  |
| <b>Telefon:</b>  | Gesprächsgebühr | CHF bis 5.- | + CHF 2.50 Abonnementsgebühr  |
|  | Gesprächsgebühr | CHF ab 5.-  | + CHF 5.- Abonnementsgebühr   |
| <b>Schlussreinigung</b>  |                 |             |   |
| Benützung ganzes Haus  | CHF             | 150.-       |   |
| Benützung von nur 1. Schlaf-Stockwerk  | CHF             | 105.-       |   |

**Entschädigungspflicht bei Vertragskündigung:**

|                    |  |                    |
|--------------------|--|--------------------|
| Wochenaufenthalte: | Vertragsauflösung: bis 6 Monate vor Mietbeginn:      | CHF 100.-          |
|                    | Vertragsauflösung: bis 3 Monate vor Mietbeginn:      | CHF 400.-          |
|                    | Vertragsauflösung: bis 1 Monate vor Mietbeginn:      | CHF 600.-          |
|                    | Vertragsauflösung: innerhalb 1 Monat vor Mietbeginn: | CHF 800.-          |
| Wochenenden:       | Vertragsauflösung: bis 4 Monate vor Mietbeginn:      | ohne Entschädigung |
|                    | Vertragsauflösung: bis 1 Monate vor Mietbeginn:      | CHF 150.-          |
|                    | Vertragsauflösung: innerhalb 1 Monat vor Mietbeginn: | CHF 300.-          |

|                                   |   |
|-----------------------------------|---|
| <b>Reservationsstelle:</b>        | Genossenschaft Ski- und Ferienhaus 3177 Laupen<br>Tel. +4131 / 747 88 34                      |
| <b>Hauswartin / Besichtigung:</b> | Frau Maya Kaech, Halte 259G, 3804 Habkern<br>Tel. +4133 / 843 01 10 - Mobil +4178 / 817 18 62 |
| <b>Telefon Ferienhaus:</b>        | Tel. +4133 / 843 13 33  |

**UNSER HAUS**

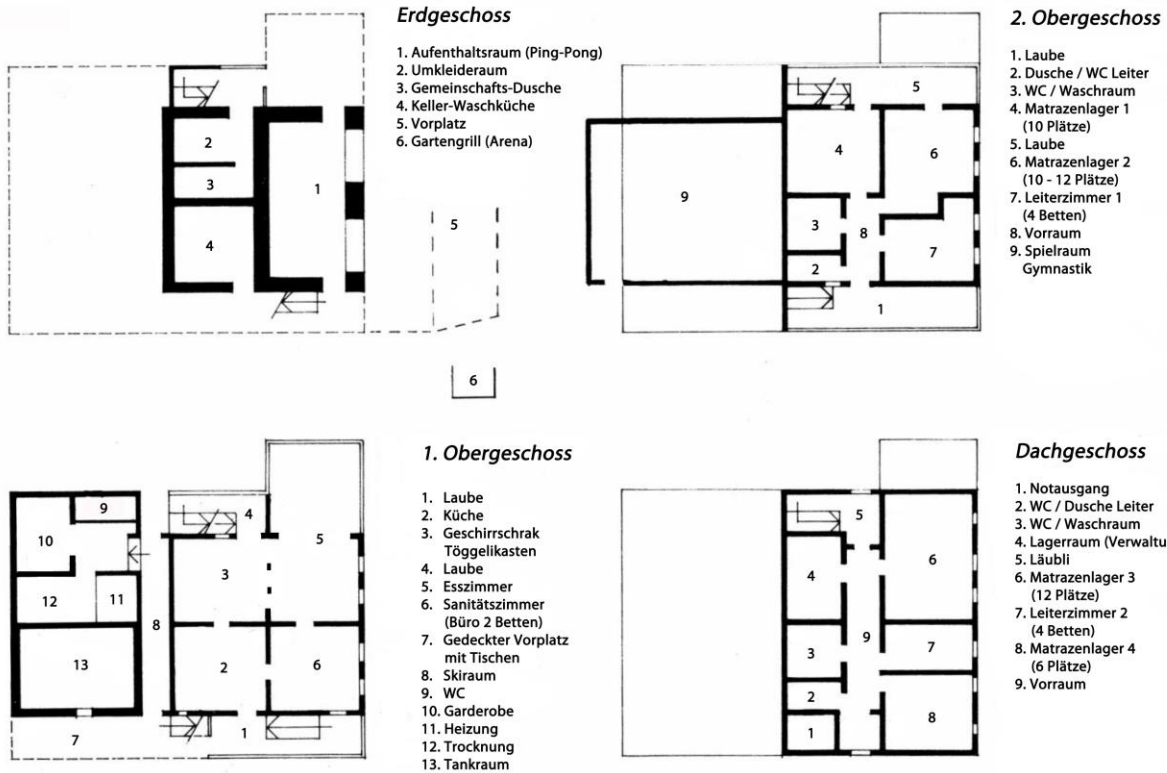

**WEITERE AUSKÜNFTE:**

Habkern Tourismus 3804 Habkern  
 Gemeindeverwaltung 3804 Habkern  
 Skilift „Sattellegg“  
 Schwimmbad

Tel. +4133 / 843 82 10  
 Tel. +4133 / 843 82 10  
 Tel. +4133 / 843 12 15  
 Tel. +4133 / 843 14 44

**EINKAUFEN in Habkern**

Treffpunkt-Laden und Gässli-Beck Martin Ringgenberg  
 Lebensmittel, Brot, Frischfleisch (1 Tag vorher bestellen)

Tel. +4133 / 843 11 28

**Frischmilch in der Käserei siehe Anschlag im Haus**

**NOTFALL**

**SPITAL Frutigen-Meiringen-Interlaken FMI AG** (Unterseen/Interlaken)

Tel. +4133 / 825 26 00

**Notfall und Ärzte**

Tel. +4133 / 826 26 26